+32475 25 75 95
hello@lease-me.be

LEASE-ME.BE
ALTIJD DE BESTE DEAL



Citroën Jumpy

Maat M, tot 8 jaar garantie

€ 27.990,- 2026 7.200 KM









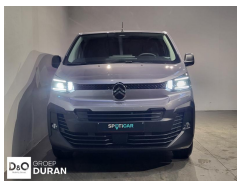
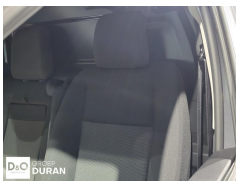



Kenmerken

Merk	Citroën	**Bouwjaar**	-	**Tellerstand**	7.200 KM
Model	Jumpy	**Kleur**	grijs metallic	**Vermogen**	120 PK
Type	Maat M, tot 8 jaar garantie	**Brandstof**	Diesel	**Cilinderinhoud**	1498 CC
		Transmissie	Handgeschakeld	**Gewicht:**	-
Prijs	€ 27.990,-				

Foto's voertuig













Overig

Aanraakscherm
Achteruitrijcamera
Airbag bestuurder
Automatische klimaatregeling
Automatische koplampontsteking
Bandenspanningscontrole
Bluetooth
Boordcomputer
Centrale vergrendeling
Digitale radio-ontvangst
Elektrisch verstelbaar buitenspiegels
Elektronische parkeerrem
ESP
GPS Business
GPS Systeem
Klimaatregeling
LED dagrijverlichting
LED verlichting
Lendensteun
Mistlampen
Multifunctioneel stuur
Multimediasysteem
Noodoproepsysteem
Parkeersensoren achteraan
Reservewiel
Snelheidsregelaar
Trekhaak

LEASE-ME.BE
ALTIJD DE BESTE DEAL

+32475 25 75 95
hello@lease-me.be